

QUANTUMÉ

Hoja del Producto

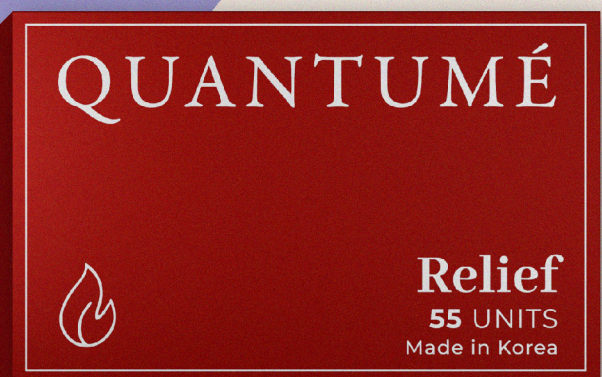



QUANTUMÉ

Energía optimizada. Equilibrio mejorado. Todo el día.

Quantumé es un parche de bienestar portátil elaborado con tecnología coreana avanzada. Estos parches están codificados con frecuencias naturales que interactúan con el campo energético del cuerpo para promover el equilibrio, la reparación y el balance.

Sin fármacos. Sin químicos. Solo un apoyo basado en frecuencias, diseñado para trabajar con tu cuerpo, no en su contra.

Esto es bienestar no invasivo y portátil, basado en la medicina energética e inspirado en la innovación coreana. Es parte del futuro de la salud.

Bienestar que puedes llevar puesto

Flexible y ligero diseñado para una mayor comodidad durante todo el día.

Adhesivo de grado médico, resistente al agua y diseñado para ser amigable con la piel.

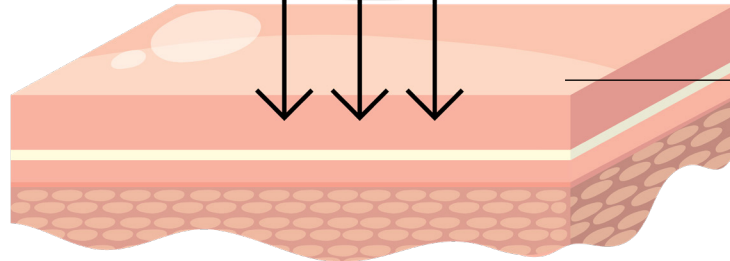
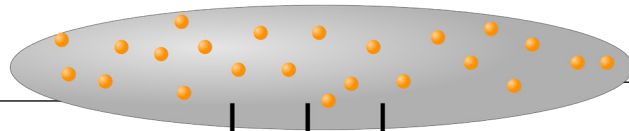

Infundido con frecuencias cuánticas que interactúan con tu cuerpo a nivel celular.

Proporciona un apoyo constante justo donde tu cuerpo lo necesita.

Principales características



No invasivo y sin fármacos



No requiere baterías ni cargas



Cómodo y fácil de aplicar



Programado con firmas de frecuencia únicas



Diseñado para llevar puesto hasta por 12 horas



A prueba de agua y sudor

Descargo de responsabilidad: Estas declaraciones no han sido evaluadas por la FDA. Este producto no está destinado a diagnosticar, tratar, curar o prevenir ninguna enfermedad. Quantumé está destinado únicamente a fomentar un estilo de vida saludable. La información proporcionada tiene solo fines educativos e informativos y no debe considerarse como consejo médico. Consulte siempre a su médico u otro profesional de la salud calificado antes de comenzar cualquier nuevo régimen de salud, dieta o programa de acondicionamiento físico. ByDzyne se reserva el derecho de cambiar o descontinuar la información del producto en cualquier momento sin previo aviso.

Inspirado en la Tecnología de Energía Cuántica



Tecnología CEMP (Campo Electromagnético Pulsado).

El bienestar cuántico se basa en el principio de que todo en tu cuerpo opera en una frecuencia; tus ondas cerebrales, tu ritmo cardíaco, tus células. La CEMP se ha utilizado en el ámbito del bienestar y la medicina durante años para apoyar los sistemas naturales de sanación y energía del cuerpo.

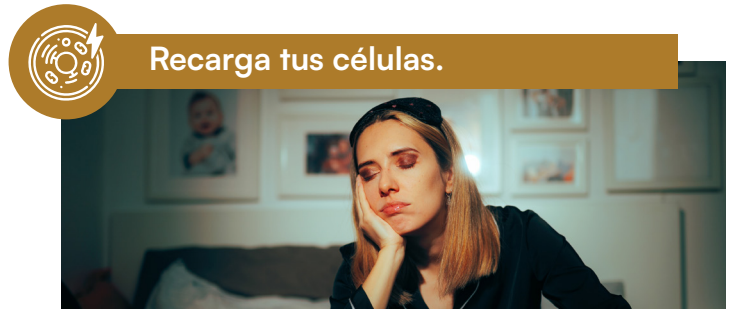

Recarga tus células.

Tu cuerpo está compuesto por miles de millones de células, y cada una utiliza una pequeña cantidad de energía eléctrica para funcionar correctamente. Pero con el tiempo, cuando esas frecuencias se desalinean, ya sea por estrés, falta de sueño, toxinas o situaciones de la vida diaria, tu cuerpo tiene dificultades para rendir al máximo.

Aquí es donde entra en juego la Tecnología de Energía Cuántica.

Mediante el uso de patrones de frecuencia específicos, similares a los que se encuentran en los tratamientos CEMP naturales, los Parches Quantumé buscan:



1

Recargar tu cuerpo a nivel celular

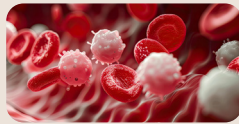

2

Mejorar la circulación y el flujo de oxígeno



3

Favorecer una mayor concentración y un estado de ánimo más equilibrado



4

Ayudar a reducir la tensión y la inflamación



5

Promover una mejor recuperación y rendimiento físico

A diferencia de las máquinas CEMP tradicionales que requieren cables, energía eléctrica o equipos voluminosos, Quantumé ofrece los beneficios de la terapia de frecuencias en un **simple parche adhesivo para usar**. Sin baterías, sin químicos. Sin complicaciones.

Es un apoyo energético moderno y práctico.

Instrucciones de uso:

Cada parche Quantumé está diseñado para un uso único y se puede utilizar durante un máximo de 12 horas por cada uso. **No exceder las 16 horas de uso**. Para resultados óptimos y consejos de seguridad, consulta las Precauciones de Uso y Aplicación listadas bajo cada variante de parche.



Descargo de responsabilidad: Estas declaraciones no han sido evaluadas por la FDA. Este producto no está destinado a diagnosticar, tratar, curar o prevenir ninguna enfermedad. Quantumé está destinado únicamente a fomentar un estilo de vida saludable. La información proporcionada tiene solo fines educativos e informativos y no debe considerarse como consejo médico. Consulte siempre a su médico u otro profesional de la salud calificado antes de comenzar cualquier nuevo régimen de salud, dieta o programa de acondicionamiento físico. ByDzyne se reserva el derecho de cambiar o descontinuar la información del producto en cualquier momento sin previo aviso.

QUANTUMÉ REST

Apoyo para un sueño
reparador y profundo





QUANTUMÉ REST

Principales beneficios:

- ☾ Podría favorecer un sueño más reparador.
- ☾ Podría calmar la mente y el cuerpo durante el estrés o la sobreestimulación.
- ☾ Podría favorecer los patrones naturales relacionados con el ciclo de sueño y vigilia.
- ☾ También se puede usar durante el día para favorecer la calma del sistema nervioso.

Precauciones de uso:

- ☾ Para un sueño más reparador o en cualquier momento en que sienta la necesidad de calma, los círculos de color lavanda del diagrama superior son ejemplos de dónde colocar el parche Quantumé Rest.
- ☾ Aplicar sobre la piel limpia y seca en cualquier momento del día. Para obtener mejores resultados, manténgase bien hidratado y priorice el descanso mientras usa el parche.
- ☾ Se recomienda retirar el parche después de 12 horas de uso continuo. No exceda las 16 horas de uso y deje pasar al menos 6 horas antes de aplicar un nuevo parche en la misma zona.
- ☾ Solo para uso externo. No ingerir.

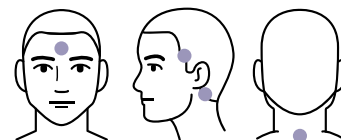

- ☾ Si se presenta malestar durante o después del uso, reduzca la frecuencia o interrumpa el uso.
- ☾ Evite aplicarlo sobre heridas abiertas o zonas sensibles de la piel.
- ☾ Consulte con un profesional de la salud antes de usar si padece alguna afección médica.
- ☾ No se recomienda su uso durante el embarazo o la lactancia.

Consejos de almacenamiento y manipulación

- ☑ Mantener fuera del alcance de los niños.
- ☑ Almacenar en un lugar fresco y seco - evitar el calor, la humedad y la luz solar directa.
- ☑ Este producto no debe colocarse cerca de aparatos electrónicos ni de fuentes de ondas electromagnéticas.
- ☑ Mantener el producto siempre cerrado en su sobre original entre cada uso.
- ☑ No almacene diferentes tipos de parches (por ejemplo, No.1 Sleep y No.2 Pain) juntos, ya que esto podría afectar a sus campos energéticos.
- ☑ Este producto está diseñado para un uso único. Una vez retirado, deséchelo.

Descargo de responsabilidad: Estas declaraciones no han sido evaluadas por la FDA. Este producto no está destinado a diagnosticar, tratar, curar o prevenir ninguna enfermedad. Quantumé está destinado únicamente a fomentar un estilo de vida saludable. La información proporcionada tiene solo fines educativos e informativos y no debe considerarse como consejo médico. Consulte siempre a su médico u otro profesional de la salud calificado antes de comenzar cualquier nuevo régimen de salud, dieta o programa de acondicionamiento físico. ByDzyne se reserva el derecho de cambiar o discontinuar la información del producto en cualquier momento sin previo aviso.

QUANTUMÉ RELIEF

Principales beneficios

- 🔥 Diseñado para proporcionar comodidad en zonas con molestias musculares o articulares localizadas.
- 🔥 Podría ayudar a aliviar la tensión en los músculos, ligamentos y áreas relacionadas.
- 🔥 Podría favorecer el proceso natural de recuperación del organismo tras la actividad física.

Precauciones de uso

- 🔥 Para el dolor muscular, ligamentario y otros dolores musculares, consulte la ubicación de los círculos de color claro en el diagrama para saber dónde colocar el parche Quantumé Relief.
- 🔥 Aplicar sobre la piel limpia y seca en cualquier momento del día. Para obtener mejores resultados, manténgase bien hidratado y priorice el descanso mientras usa el parche.
- 🔥 Se recomienda retirar el parche después de 12 horas de uso continuo. No exceda las 16 horas de uso y deje pasar al menos 6 horas antes de aplicar un nuevo parche en la misma zona.
- 🔥 Solo para uso externo. No ingerir.
- 🔥 Si se presenta malestar durante o después del uso, reduzca la frecuencia o interrumpa el uso.
- 🔥 Evite aplicarlo sobre heridas abiertas o zonas sensibles de la piel.
- 🔥 Consulte con un profesional de la salud antes de usar si padece alguna afección médica.
- 🔥 No se recomienda su uso durante el embarazo o la lactancia.

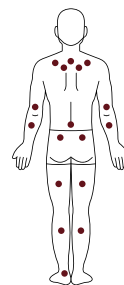
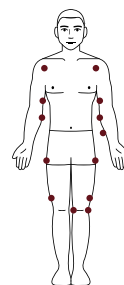

Consejos de almacenamiento y manipulación

- ✔ Mantener fuera del alcance de los niños.
- ✔ Almacenar en un lugar fresco y seco - evitar el calor, la humedad y la luz solar directa.
- ✔ Este producto no debe colocarse cerca de aparatos electrónicos ni de fuentes de ondas electromagnéticas.
- ✔ Mantener el producto siempre cerrado en su sobre original entre cada uso.
- ✔ No almacene diferentes tipos de parches (por ejemplo, No.1 Sleep y No.2 Pain) juntos, ya que esto podría afectar a sus campos energéticos.
- ✔ Este producto está diseñado para un uso único. Una vez retirado, deséchelo.

Descargo de responsabilidad: Estas declaraciones no han sido evaluadas por la FDA. Este producto no está destinado a diagnosticar, tratar, curar o prevenir ninguna enfermedad. Quantumé está destinado únicamente a fomentar un estilo de vida saludable. La información proporcionada tiene solo fines educativos e informativos y no debe considerarse como consejo médico. Consulte siempre a su médico u otro profesional de la salud calificado antes de comenzar cualquier nuevo régimen de salud, dieta o programa de acondicionamiento físico. ByDzyne se reserva el derecho de cambiar o descontinuar la información del producto en cualquier momento sin previo aviso.

QUANTUMÉ SMOOTH

Apoyo para una piel más suave





QUANTUMÉ SMOOTH

Principales beneficios:

- Podría favorecer un aspecto más suave de la piel en las zonas propensas a las arrugas.
- Podría ayudar a suavizar el aspecto de las líneas de expresión.
- Podría favorecer la hidratación y la elasticidad de la piel.
- Podría ayudar a mantener una tez fresca y revitalizada.

Precauciones de uso:

- Para ayudar a reducir potencialmente la aparición de líneas finas e hinchazón, aplique los parches Quantumé Smooth en las áreas afectadas como se muestra en el diagrama.
- Mientras utilice el parche, se recomienda beber mucha agua y dormir adecuadamente. Aplique los parches después de limpiarse la piel al ducharse o al lavarse y secarse completamente el rostro antes de acostarse.
- Retire los parches lentamente a la mañana siguiente.
- Lave su rostro después de retirar los parches para eliminar cualquier residuo.
- Solo para uso externo. No ingerir.
- Si se presenta malestar durante o después del uso, reduzca la frecuencia o interrumpa el uso.
- Evite aplicarlo sobre heridas abiertas o zonas sensibles de la piel.
- Consulte con un profesional de la salud antes de usar si padece alguna afección médica.
- No se recomienda su uso durante el embarazo o la lactancia.

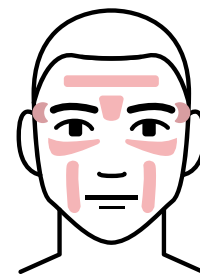

Consejos de almacenamiento y manipulación

- Mantener fuera del alcance de los niños.
- Almacenar en un lugar fresco y seco - evitar el calor, la humedad y la luz solar directa.
- Este producto no debe colocarse cerca de aparatos electrónicos ni de fuentes de ondas electromagnéticas.
- Mantener el producto siempre cerrado en su sobre original entre cada uso.
- No almacene diferentes tipos de parches (por ejemplo, No.1 Sleep y No.2 Pain) juntos, ya que esto podría afectar a sus campos energéticos.
- Este producto está diseñado para un uso único. Una vez retirado, deséchelo.

Descargo de responsabilidad: Estas declaraciones no han sido evaluadas por la FDA. Este producto no está destinado a diagnosticar, tratar, curar o prevenir ninguna enfermedad. Quantumé está destinado únicamente a fomentar un estilo de vida saludable. La información proporcionada tiene solo fines educativos e informativos y no debe considerarse como consejo médico. Consulte siempre a su médico u otro profesional de la salud calificado antes de comenzar cualquier nuevo régimen de salud, dieta o programa de acondicionamiento físico. ByDzyne se reserva el derecho de cambiar o descontinuar la información del producto en cualquier momento sin previo aviso.

Parches Smooth Care

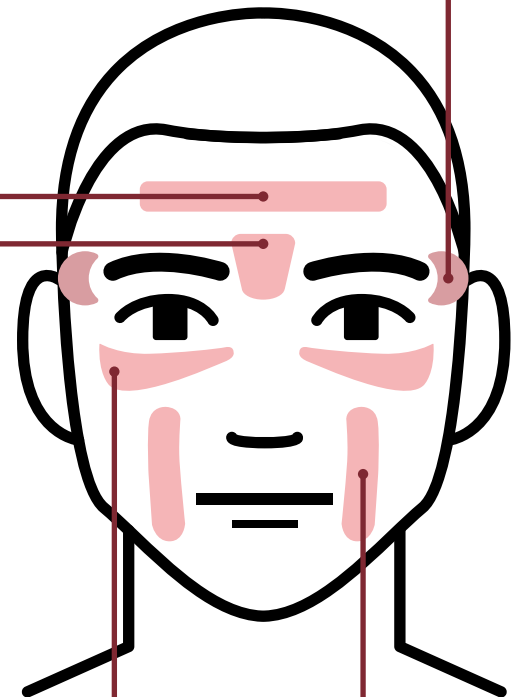
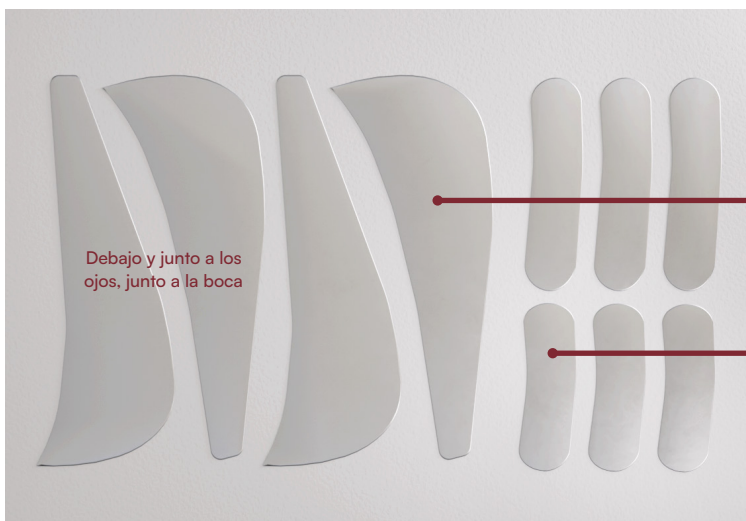
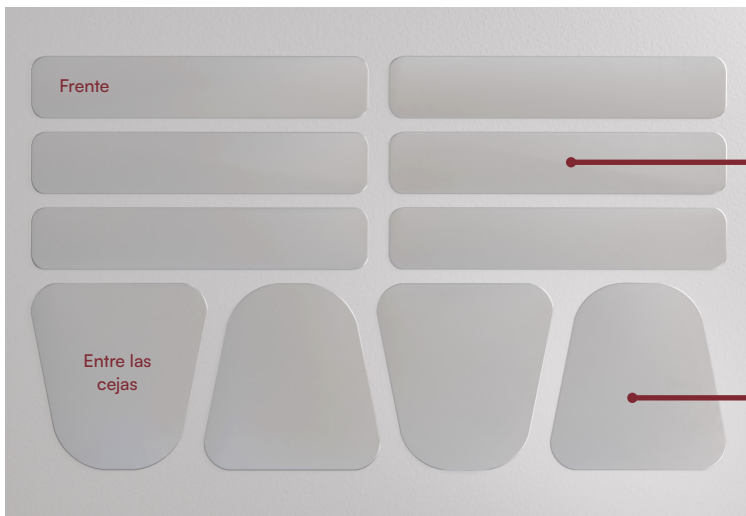

Descargo de responsabilidad: Estas declaraciones no han sido evaluadas por la FDA. Este producto no está destinado a diagnosticar, tratar, curar o prevenir ninguna enfermedad. Quantumé está destinado únicamente a fomentar un estilo de vida saludable. La información proporcionada tiene solo fines educativos e informativos y no debe considerarse como consejo médico. Consulte siempre a su médico u otro profesional de la salud calificado antes de comenzar cualquier nuevo régimen de salud, dieta o programa de acondicionamiento físico. ByDzyne se reserva el derecho de cambiar o discontinuar la información del producto en cualquier momento sin previo aviso.