BOPPAL

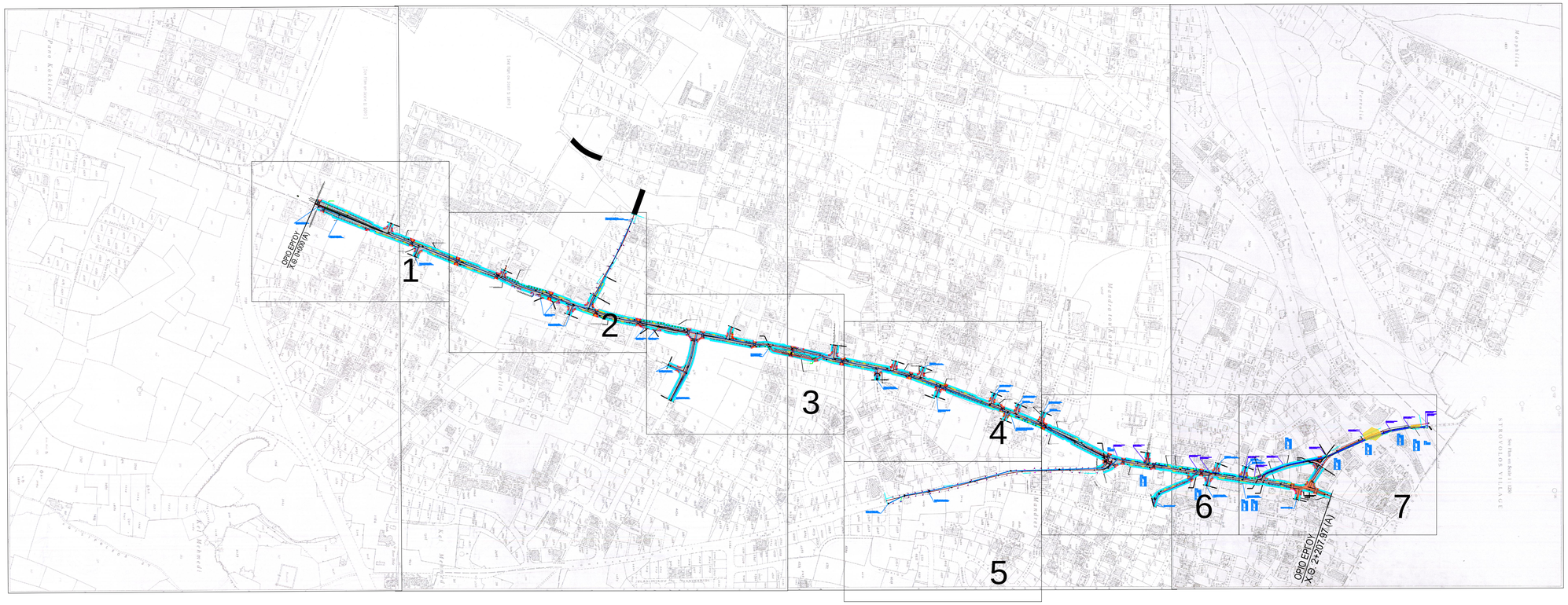

ΣΤΑΘΕΡΑ ΟΔΟΥ ΤΣΕΡΙΟΥ ΣΤΟ ΣΤΡΟΒΟΛΟ				
ΣΗΜΕΙΟ	Χ ΣΥΝΤΕΤΑΓΜΕΝΗ	Υ ΣΥΝΤΕΤΑΓΜΕΝΗ	ΥΨΟΜΕΤΡΟ	ΠΕΡΙΓΡΑΦΗ
DEM1	230568.657	388032.068	202.147	ΚΑΡΦΙ
DEM2	230671.834	388234.894	199.507	ΚΑΡΦΙ
DEM3	230721.214	388409.757	197.327	ΚΑΡΦΙ
DEM4	230778.221	388513.869	195.263	ΚΑΡΦΙ
DEM5	230833.478	388693.245	194.593	ΚΑΡΦΙ
DEM6	230849.509	388878.760	192.326	ΚΑΡΦΙ
DEM7	230910.219	389102.834	189.012	ΚΑΡΦΙ
DEM8	230939.523	389296.743	186.918	ΚΑΡΦΙ
DEM9	231000.650	389421.318	186.320	ΚΑΡΦΙ
DEM11	231089.074	389618.059	186.739	ΚΑΡΦΙ
DEM12	231116.646	389746.472	183.718	ΚΑΡΦΙ
DEM13	231148.221	389875.929	180.231	ΚΑΡΦΙ
DEM14	231158.210	389948.150	180.160	ΚΑΡΦΙ

Αρ.	Ημερομ.	Τροποποιήσεις	Αρχικά

ΔΗΜΟΣ ΣΤΡΟΒΟΛΟΥ

ΡΥΘΜΙΣΤΙΚΟ ΣΧΕΔΙΟ
(DESIGN CONCEPT)

MARKIDES ASSOCIATES
TRANSPORT PLANNING AND ENGINEERING
9th Floor,
The Tower Building,
York Road
London
SE1 7NX
Telephone: 0207 442 2225
E: enquiries@markidesassociates.co.uk
W: www.markidesassociates.co.uk

ΣΥΜΒΟΥΛΟΙ ΜΕΛΕΤΗΤΕΣ ΟΔΟΠΟΙΙΑΣ
ASCE Consultants
24 Rigenas, office 501, 2007 Strovolos
Tel.: 22-879974 Fax: 22-426236
P.O.Box 28102, 2090 Nicosia
email: asce@asceconsultants.com

Εργο: ΒΕΛΤΙΩΣΗ ΤΗΣ ΟΔΟΥ ΤΣΕΡΙΟΥ ΣΤΟ ΣΤΡΟΒΟΛΟ ΝΕΑ ΜΕΛΕΤΗ

Τίτλος Σχεδίου: ΓΕΝΙΚΟ ΣΧΕΔΙΟ ΑΠΟΧΕΤΕΥΣΕΩΝ ΚΑΙ ΔΙΚΤΥΟ ΑΝΑΦΟΡΑΣ

Μελέτη:	Π.Κ.	Ημερομηνία: Απρίλιος 2021	
Σχεδίαση:	Π.Κ.	Κλίμακα: 1:5000	
Ελεγχος:	Παναγιώτης Κολιανδρής	Αρ. Σχεδίου	
Εγκριση:	(ASCE Consultants)	TSN/DR/00	
Ημερομηνία:			

FILE:C:\Users\Panayiotis\appdata\local\temp\AcPublish_1112\TSER(OU--redesign--DR.dwg USER:Panayiotis DATE:Jon, 31 2022 TIME: 12:54 pm

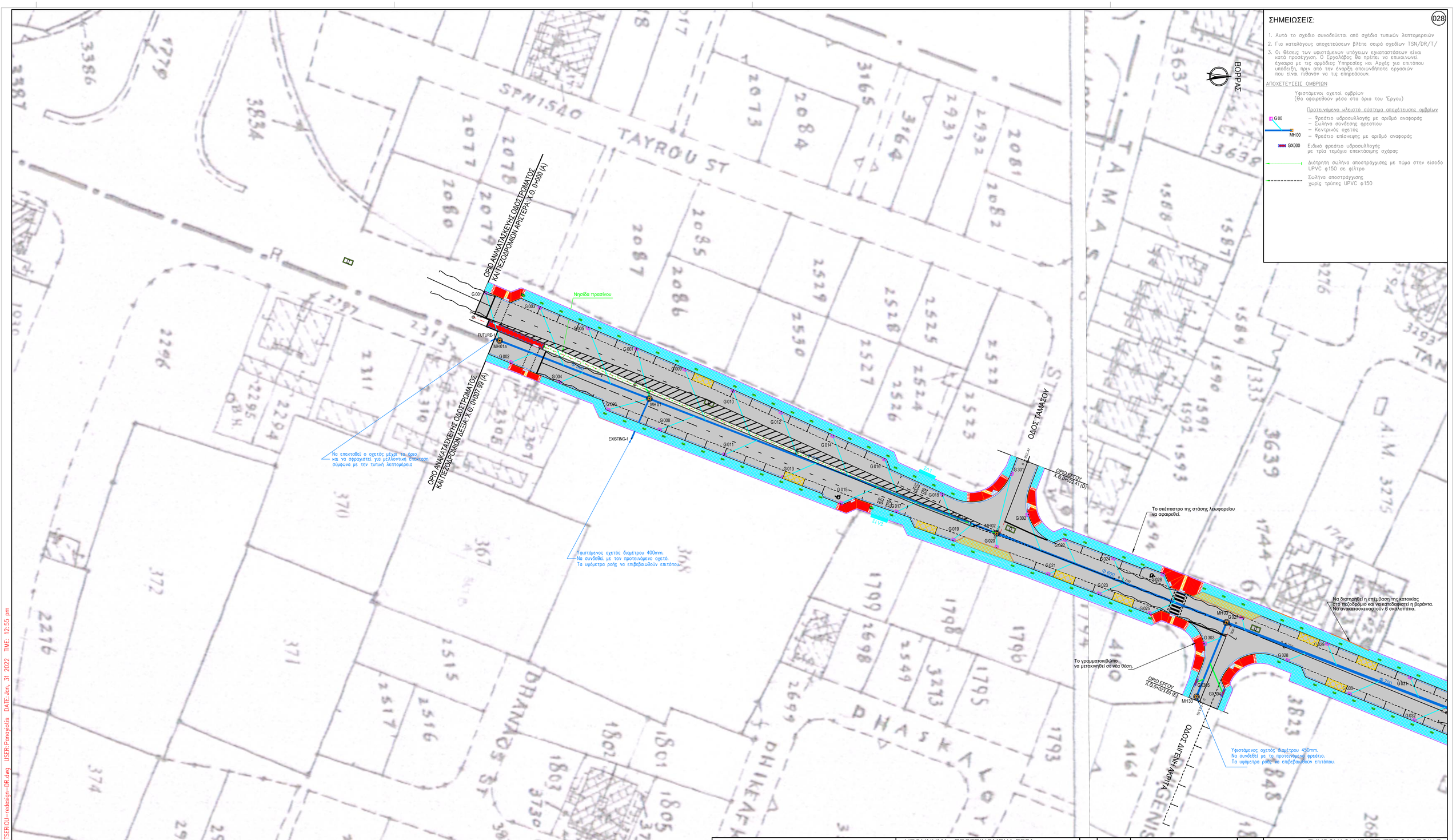

Αρ.	Ημερομ.	Τροποποιήσεις	Αρχικά

ΔΗΜΟΣ ΣΤΡΟΒΟΛΟΥ

ΡΥΘΜΙΣΤΙΚΟ ΣΧΕΔΙΟ
(DESIGN CONCEPT)

MARKIDES ASSOCIATES
TRANSPORT PLANNING AND ENGINEERING
9th Floor,
The Tower Building,
York Road
London
SE1 7NX
Telephone: 0207 442 2225
E: enquiries@markidesassociates.co.uk
W: www.markidesassociates.co.uk

ΣΥΜΒΟΥΛΟΙ ΜΕΛΕΤΗΤΕΣ ΟΔΟΠΟΙΙΑΣ
ASCE Consultants
24 Rigenas, office 501, 2007 Strovolos
Tel.: 22-879974 Fax: 22-426236
P.O.Box 28102, 2090 Nicosia
email: asce@asceconsultants.com

Εργο: ΒΕΛΤΙΩΣΗ ΤΗΣ ΟΔΟΥ ΤΣΕΡΙΟΥ ΣΤΟ ΣΤΡΟΒΟΛΟ ΝΕΑ ΜΕΛΕΤΗ

Τίτλος Σχεδίου: ΥΦΙΣΤΑΜΕΝΕΣ & ΠΡΟΤΕΙΝΟΜΕΝΕΣ ΑΠΟΧΕΤΕΥΣΕΙΣ ΟΜΒΡΙΩΝ ΦΥΛΛΟ 1 ΑΠΟ 7

Μελέτη:	Π.Κ.	Ημερομηνία:	Απρίλιος 2021
Σχεδίαση:	Π.Κ.	Κλίμακα:	1:500
Έλεγχος:	Παναγιώτης Κολιανδρής	Αρ. Σχεδίου	TSN/DR/01
Έγκριση:	(ASCE Consultants)		
Ημερομηνία:			

ΒΟΡΡΑΣ

ΕΙΔΙΚΗ ΣΗΜΕΙΩΣΗ:
Στη σκιασμένη περιοχή θα εκτελεστούν εργασίες για την κυκλοφοριακή διαχείριση σύμφωνα με Ειδική Πρόνοια στον Τόμο Ε.

ΚΛΙΜΑΚΑ 1:1000

Σύνδεση με υφιστάμενο κιβωτοειδή σχετό.
Η ακριβής θέση και το υψόμετρο να επιβεβαιωθούν επιτόπου πριν από την έναρξη της εκσκαφής για την τοποθέτηση του νέου σχετού.

Το σκέπαστρο της στάσης λεωφορείου να αφαιρεθεί.

Υφιστάμενος σχετός διαμέτρου 600mm.
Να συνδεθεί με το προτεινόμενο φρεάτιο.
Τα υψόμετρα ροής να επιβεβαιωθούν επιτόπου.

Να διατηρηθούν οι υφιστάμενες σχάρες και να συνδεθούν με τον κεντρικό σχετό ομβρίων.

Να κατεδαφιστεί η βεράντα και να κατασκευαστεί τοίχος τύπου ΤΒ σύμφωνα με τις τυπικές λεπτομέρειες.
Να ανακατασκευαστούν 3 σκαλοπάτια.

ΣΗΜΕΙΩΣΕΙΣ:

1. Αυτό το σχέδιο συνοδεύεται από σχέδια τυπικών λεπτομερειών
2. Για καταλόγους αποχετεύσεων βλέπε σειρά σχεδίων TSN/DR/T/
3. Οι θέσεις των υφιστάμενων υπόγειων εγκαταστάσεων είναι κατά προσέγγιση. Ο Εργολάβος θα πρέπει να επικαιροποιεί έγκαιρα με τις αρμόδιες Υπηρεσίες και Αρχές για επιτόπου υποδείξη, πριν από την έναρξη οποιωνδήποτε εργασιών που είναι πιθανόν να τις επηρεάσουν.

ΑΠΟΧΕΤΕΥΣΕΙΣ ΟΜΒΡΙΩΝ

Υφιστάμενοι σχετοί ομβρίων
(θα αφαιρεθούν μέσα στα όρια του 'Εργου)

Προτεινόμενο ηλειστό σύστημα αποχέτευσης ομβρίων

- G00 — Φρεάτιο υδροσυλλογής με αριθμό αναφοράς
- Σωλήνα σύνδεσης φρεατίου
- MH00 — Κεντρικός σχετός
- Φρεάτιο επίσκεψης με αριθμό αναφοράς
- GX000 — Ειδικό φρεάτιο υδροσυλλογής με τρία τεμάχια επεκτάσιμης σχάρας
- Διάτρητη σωλήνα αποστράγγισης με πώμα στην είσοδο UPVC φ150 σε φίλτρο
- Σωλήνα αποστράγγισης χωρίς τρύπες UPVC φ150

ΥΠΟΜΝΗΜΑ -ΥΦΙΣΤΑΜΕΝΗ ΚΑΤΑΣΤΑΣΗ

(Για γενικό υπόμνημα βλέπε σχέδιο αρ. TSN/G/03)

- Υφιστάμενο Πεζοδρόμιο (Πλάκες)
- Υφιστάμενο Πεζοδρόμιο/είσοδος (σκυρόδεμα)
- Υφιστάμενη Τοπογραφία (γενικά)
- Υφιστάμενος Τοίχος
- Υφιστάμενη Περίφραξη
- Υφιστάμενος Κεντρικός Αγωγός Λυμάτων με Οικιακή Σύνδεση
- Υφιστάμενος Οχετός Ομβρίων
- Υφιστάμενο Κεντρικό Δίκτυο ΟΥΤΑ & Φρεάτια ΕΟ

ΥΠΟΜΝΗΜΑ - ΠΡΟΤΕΙΝΟΜΕΝΑ ΕΡΓΑ

- ΑΣΦΑΛΤΙΚΟ ΟΔΟΣΤΡΩΜΑ
- ΔΗΜΟΣΙΟ ΠΕΖΟΔΡΟΜΙΟ (ΠΛΑΚΕΣ)
- ΝΗΣΙΔΕΣ ΠΡΑΣΙΝΟΥ
- ΣΚΥΡΟΔΕΜΑ ΣΕ ΝΗΣΙΔΑ
- ΥΠΕΡΥΨΩΜΕΝΟ ΠΛΑΤΩ
- Προτεινόμενη Γεωμετρία (Γενικά)
- Άξονας Αναφοράς
- Μεταλλικό στιβαίο ασφάλειας τύπου P2
- Προτεινόμενη λεκάνη εξ. διαστ. 1400X1400mm
- Προτεινόμενη λεκάνη εξ. διαστ. 1210X600mm

ΑΝΑΓΛΥΦΕΣ ΠΛΑΚΕΣ ΚΑΙ ΚΥΒΟΛΙΘΟΙ

- ΕΓΧΡΩΜΟΙ ΚΥΒΟΛΙΘΟΙ 60X100X200
- ΕΓΧΡΩΜΟΙ ΚΥΒΟΛΙΘΟΙ ΒΑΡΕΤΟΥ ΤΥΠΟΥ (80X100X200)
- ΠΛΑΚΕΣ ΤΥΠΟΥ R1 - (CORDUROY)
- ΠΛΑΚΕΣ ΤΥΠΟΥ R2 - (GUIDANCE)
- ΠΛΑΚΕΣ ΤΥΠΟΥ B1 - (BLISTERS)

Αρ.	Ημερομ.	Τροποποιήσεις	Αρχικά

ΔΗΜΟΣ ΣΤΡΟΒΟΛΟΥ

ΡΥΘΜΙΣΤΙΚΟ ΣΧΕΔΙΟ
(DESIGN CONCEPT)

MARKIDES ASSOCIATES
TRANSPORT PLANNING AND ENGINEERING
9th Floor,
The Tower Building,
York Road
London
SE1 7NX
Telephone: 0207 442 2225
E: enquiries@markidesassociates.co.uk
W: www.markidesassociates.co.uk

ΣΥΜΒΟΥΛΟΙ ΜΕΛΕΤΗΤΕΣ ΟΔΟΠΟΙΙΑΣ
ASCE Consultants
24 Ifigenias, office 501, 2007 Strovolos
Tel.: 22-879974 Fax: 22-426236
P.O.Box 28102, 2090 Nicosia
email: asce@asceconsultants.com

Εργο: ΒΕΛΤΙΩΣΗ ΤΗΣ ΟΔΟΥ ΤΣΕΡΙΟΥ ΣΤΟ ΣΤΡΟΒΟΛΟ ΝΕΑ ΜΕΛΕΤΗ

Τίτλος Σχεδίου: ΥΦΙΣΤΑΜΕΝΕΣ & ΠΡΟΤΕΙΝΟΜΕΝΕΣ ΑΠΟΧΕΤΕΥΣΕΙΣ ΟΜΒΡΙΩΝ ΦΥΛΛΟ 2 ΑΠΟ 7

Μελέτη:	Π.Κ.	Ημερομηνία:	Απρίλιος 2021
Σχεδίαση:	Π.Κ.	Κλίμακα:	1:500
Έλεγχος:	Παναγιώτης Κολιανδρής	Αρ. Σχεδίου	TSN/DR/02
Έγκριση:	(ASCE Consultants)		
Ημερομηνία:			

FILE:C:\Users\Panayiotis\appdata\local\temp\AcPublish_1112\TSER(OU)-redesign-DR.dwg USER:Panayiotis DATE:Jan, 31 2022 TIME: 12:55 pm

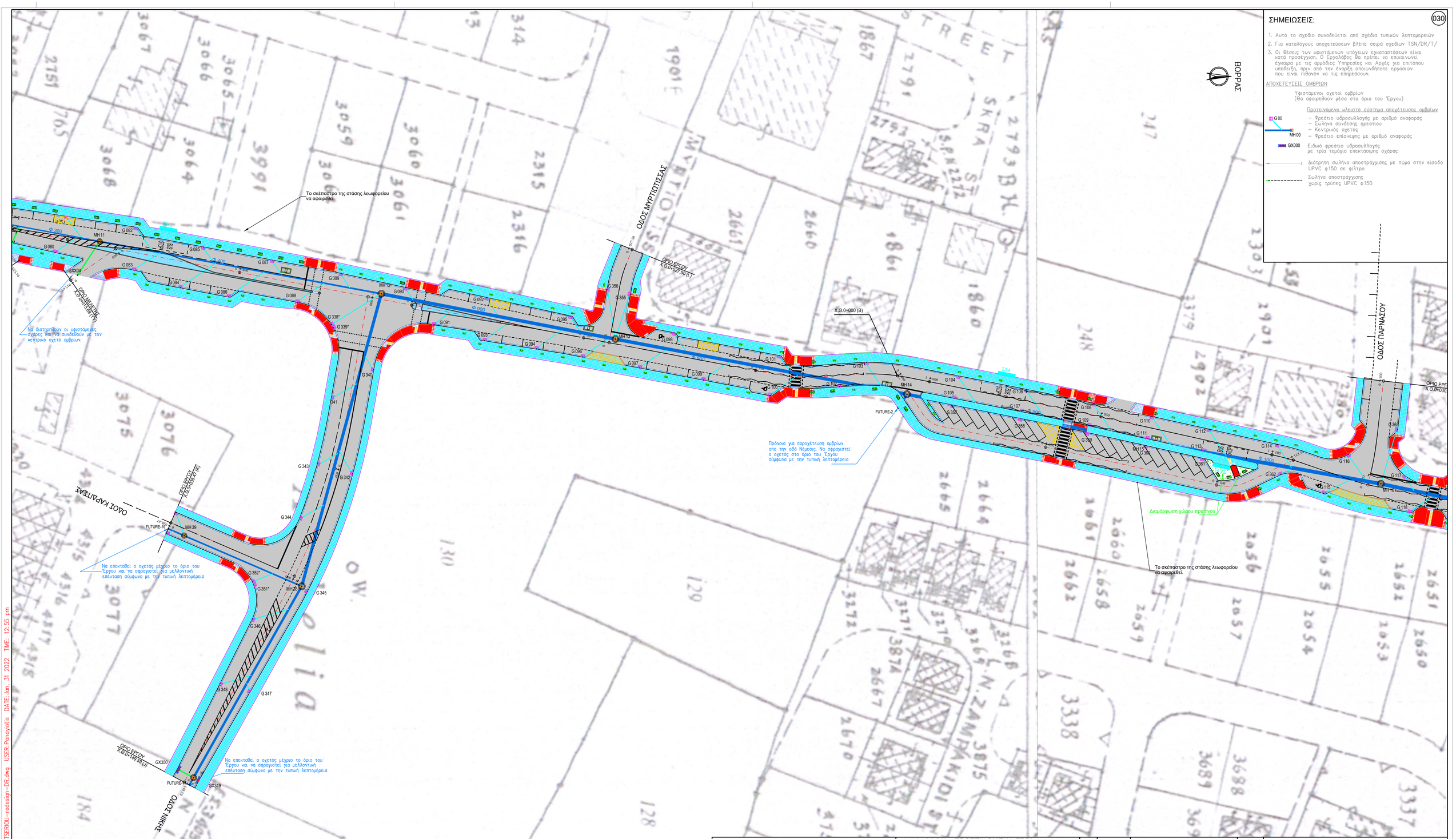

ΣΗΜΕΙΩΣΕΙΣ:

(030)

1. Αυτό το σχέδιο συνοδεύεται από σχέδια τυπικών λεπτομερειών
2. Για καταλόγους αποχετεύσεων βλέπε σειρά σχεδίων TSN/DR/T/
3. Οι θέσεις των υφιστάμενων υπόγειων εγκαταστάσεων είναι κατά προσέγγιση. Ο Εργολάβος θα πρέπει να επικοινωνεί έγκαιρα με τις αρμόδιες Υπηρεσίες και Αρχές για επιτόπου υποδείξη, πριν από την έναρξη οποιωνδήποτε εργασιών που είναι πιθανόν να τις επηρεάσουν.

ΑΠΟΧΕΤΕΥΣΕΙΣ ΟΜΒΡΙΩΝ

Υφιστάμενοι οχετοί ομβρίων
(Θα αφαιρεθούν μέσα στα όρια του Έργου)

Προτεινόμενο κλειστό σύστημα αποχέτευσης ομβρίων

- G00 — Φρεάτιο υδροσυλλογής με αριθμό αναφοράς
- Σωλήνα σύνδεσης φρεατίου
- MH00 — Κεντρικός οχετός
- Φρεάτιο επίσκεψης με αριθμό αναφοράς
- GX000 — Ειδικό φρεάτιο υδροσυλλογής με τρία τεμάχια επεκτάσιμης σχάρας
- Διάτρητη σωλήνα αποστράγγισης με πώμα στην είσοδο UPVC φ150 σε φίλτρο
- Σωλήνα αποστράγγισης χωρίς τρύπες UPVC φ150

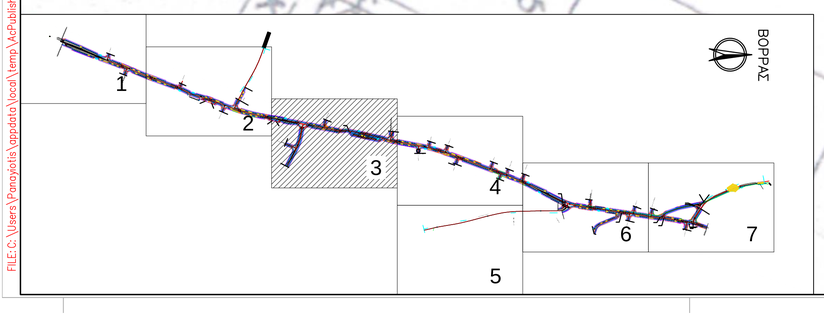

ΥΠΟΜΝΗΜΑ -ΥΦΙΣΤΑΜΕΝΗ ΚΑΤΑΣΤΑΣΗ

(Για γενικό υπόμνημα βλέπε σχέδιο αρ. TSN/G/03)

- Υφιστάμενο Πεζοδρόμιο (Πλάκες)
- Υφιστάμενο Πεζοδρόμιο/είσοδος (σκυρόδεμα)
- Υφιστάμενη Τοπογραφία (γενικά)
- Υφιστάμενος Τοίχος
- Υφιστάμενη Περίφραξη
- Υφιστάμενος Κεντρικός Αγωγός Λυμάτων με Οικιακή Σύνδεση
- Υφιστάμενος Οχετός Ομβρίων
- Υφιστάμενο Κεντρικό Δίκτυο CYTA & Φρεάτια ΕΟ

ΥΠΟΜΝΗΜΑ - ΠΡΟΤΕΙΝΟΜΕΝΑ ΕΡΓΑ

- ΑΣΦΑΛΤΙΚΟ ΟΔΟΣΤΡΩΜΑ
- ΔΗΜΟΣΙΟ ΠΕΖΟΔΡΟΜΙΟ (ΠΛΑΚΕΣ)
- ΝΗΣΙΔΕΣ ΠΡΑΣΙΝΟΥ
- ΣΚΥΡΟΔΕΜΑ ΣΕ ΝΗΣΙΔΑ
- ΥΠΕΡΥΨΩΜΕΝΟ ΠΛΑΤΩ
- Προτεινόμενη Γεωμετρία (Γενικά)
- Άξονας Αναφοράς
- Μεταλλικό στηθαίο ασφάλειας τύπου P2
- Προτεινόμενη λεκάνη εξ. διαστ. 1400X1400mm
- Προτεινόμενη λεκάνη εξ. διαστ. 1210X600mm

ΑΝΑΓΛΥΦΕΣ ΠΛΑΚΕΣ ΚΑΙ ΚΥΒΟΛΙΘΟΙ

- ΕΓΧΡΩΜΟΙ ΚΥΒΟΛΙΘΟΙ 60X100X200
- ΕΓΧΡΩΜΟΙ ΚΥΒΟΛΙΘΟΙ ΒΑΡΕΤΟΥ ΤΥΠΟΥ (80X100X200)
- ΠΛΑΚΕΣ ΤΥΠΟΥ R1 - (CORDUROY)
- ΠΛΑΚΕΣ ΤΥΠΟΥ R2 - (GUIDANCE)
- ΠΛΑΚΕΣ ΤΥΠΟΥ B1 - (BLISTERS)

Αρ.	Ημερομ.	Τροποποιήσεις	Αρχικά

ΔΗΜΟΣ ΣΤΡΟΒΟΛΟΥ

ΡΥΘΜΙΣΤΙΚΟ ΣΧΕΔΙΟ
(DESIGN CONCEPT)

MARKIDES ASSOCIATES
TRANSPORT PLANNING AND ENGINEERING
9th Floor,
The Tower Building,
York Road
London
SE1 7NX
Telephone: 0207 442 2225
E: enquiries@markidesassociates.co.uk
W: www.markidesassociates.co.uk

ΣΥΜΒΟΥΛΟΙ ΜΕΛΕΤΗΤΕΣ ΟΔΟΠΟΙΙΑΣ
ASCE Consultants
24 Ilgenias, office 501, 2007 Strovolos
Tel. 22-879974 Fax: 22-226236
P.O.Box 28102, 2090 Nicosia
email: asce@asceconsultants.com

Έργο:	ΒΕΛΤΙΩΣΗ ΤΗΣ ΟΔΟΥ ΤΣΕΡΙΟΥ ΣΤΟ ΣΤΡΟΒΟΛΟ ΝΕΑ ΜΕΛΕΤΗ
Τίτλος Σχεδίου:	ΥΦΙΣΤΑΜΕΝΕΣ & ΠΡΟΤΕΙΝΟΜΕΝΕΣ ΑΠΟΧΕΤΕΥΣΕΙΣ ΟΜΒΡΙΩΝ ΦΥΛΛΟ 3 ΑΠΟ 7
Μελέτη: Π.Κ.	Ημερομηνία: Απρίλιος 2021
Σχεδίαση: Π.Κ.	Κλίμακα: 1:500
Έλεγχος: Παναγιώτης Κολιανδρής	Αρ. Σχεδίου
Έγκριση: (ASCE Consultants)	TSN/DR/03
Ημερομηνία:	

FILE:C:\Users\Panayiotis\appdata\local\temp\AcPublish_1112\TSERIOU-redesign-DR.dwg USER:Panayiotis DATE:Jan. 31 2022 TIME: 12:55 pm

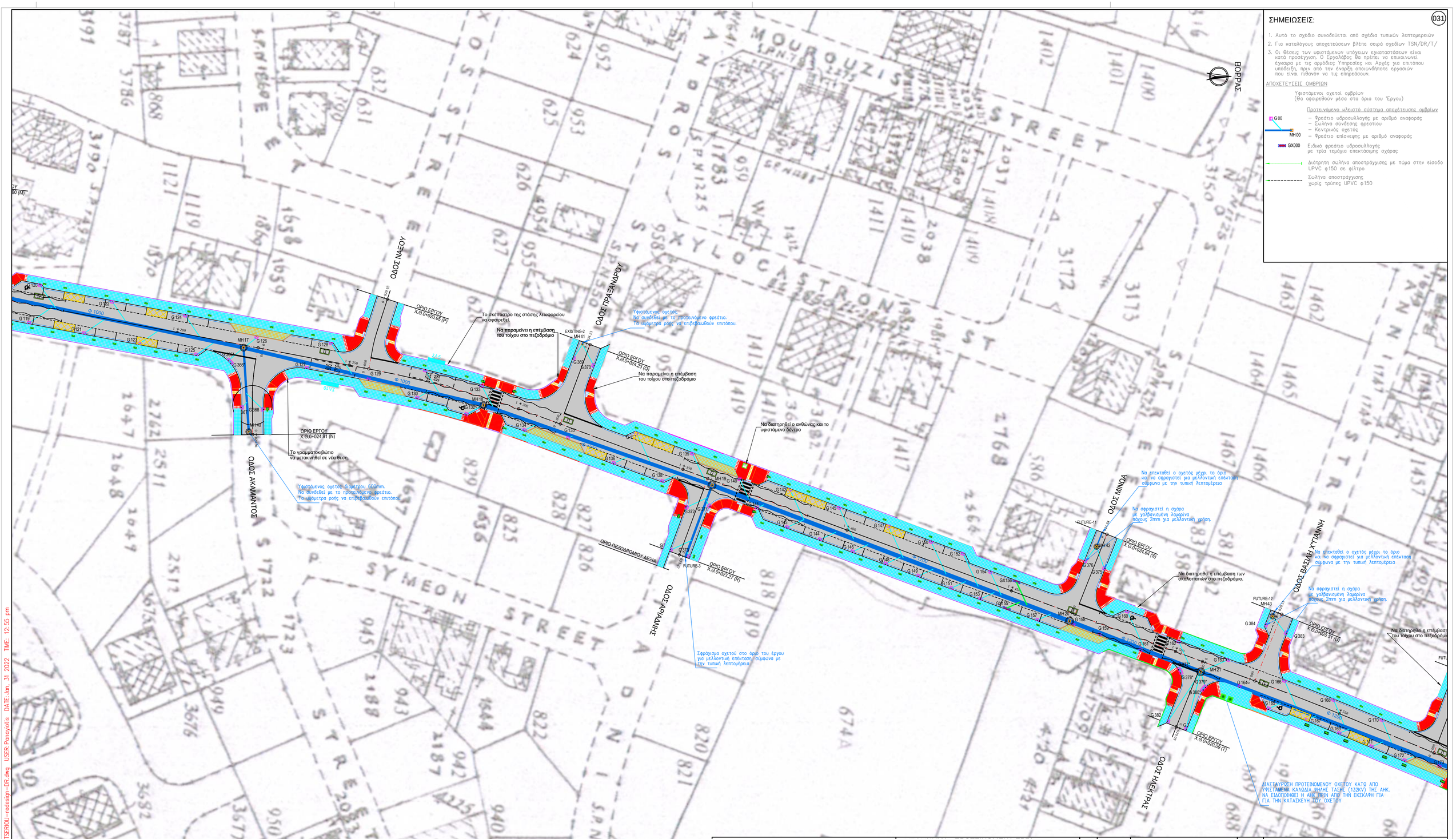

ΣΗΜΕΙΩΣΕΙΣ:

(031)

1. Αυτό το σχέδιο συνοδεύεται από σχέδια τυπικών λεπτομερειών
2. Για καταλόγους αποχετεύσεων βλέπε σειρά σχεδίων TSN/DR/T/
3. Οι θέσεις των υφιστάμενων υπόγειων εγκαταστάσεων είναι κατά προσέγγιση. Ο Εργολάβος θα πρέπει να επικοινωνεί έγκαιρα με τις αρμόδιες Υπηρεσίες και Αρχές για επιτόπου υποδείξη, πριν από την έναρξη οποιωνδήποτε εργασιών που είναι πιθανόν να τις επηρεάσουν.

ΑΠΟΧΕΤΕΥΣΕΙΣ ΟΜΒΡΙΩΝ

Υφιστάμενοι οχετοί ομβρίων
(Θα αφαιρεθούν μέσα στα όρια του Έργου)

Προτεινόμενο κλειστό σύστημα αποχέτευσης ομβρίων

- G00 — Φρεάτιο υδροσυλλογής με αριθμό αναφοράς
- Σωλήνα σύνδεσης φρεατίου
- MH00 — Κεντρικός οχετός
- Φρεάτιο επίσκεψης με αριθμό αναφοράς
- GX000 — Ειδικό φρεάτιο υδροσυλλογής με τρία τεμάχια επεκτάσιμης σχάρας
- Διάτρητη σωλήνα αποστράγγισης με πώμα στην είσοδο UPVC φ150 σε φίλτρο
- Σωλήνα αποστράγγισης χωρίς τρύπες UPVC φ150

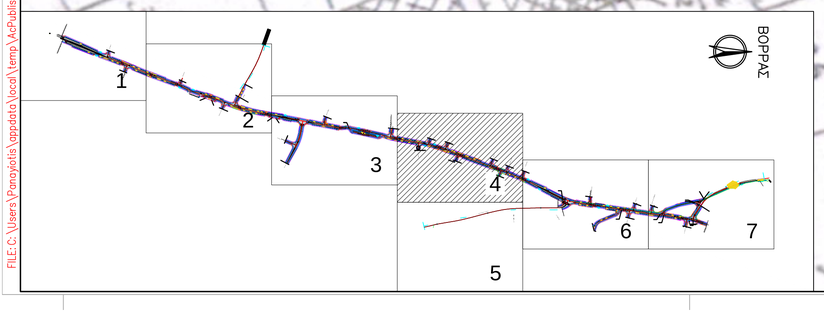

ΥΠΟΜΝΗΜΑ -ΥΦΙΣΤΑΜΕΝΗ ΚΑΤΑΣΤΑΣΗ

(Για γενικό υπόμνημα βλέπε σχέδιο αρ. TSN/G/03)

- Υφιστάμενο Πεζοδρόμιο (Πλάκες)
- Υφιστάμενο Πεζοδρόμιο/είσοδος (σκυρόδεμα)
- Υφιστάμενη Τοπογραφία (γενικά)
- Υφιστάμενος Τοίχος
- Υφιστάμενη Περίφραξη
- Υφιστάμενος Κεντρικός Αγωγός Λυμάτων με Οικιακή Σύνδεση
- Υφιστάμενος Οχετός Ομβρίων
- Υφιστάμενο Κεντρικό Δίκτυο ΣΥΤΑ & Φρεάτια ΕΟ

ΥΠΟΜΝΗΜΑ - ΠΡΟΤΕΙΝΟΜΕΝΑ ΕΡΓΑ

- ΑΣΦΑΛΤΙΚΟ ΟΔΟΣΤΡΩΜΑ
- ΔΗΜΟΣΙΟ ΠΕΖΟΔΡΟΜΙΟ (ΠΛΑΚΕΣ)
- ΝΗΣΙΔΕΣ ΠΡΑΣΙΝΟΥ
- ΣΚΥΡΟΔΕΜΑ ΣΕ ΝΗΣΙΔΑ
- ΥΠΕΡΥΨΩΜΕΝΟ ΠΛΑΤΩ
- Προτεινόμενη Γεωμετρία (Γενικά)
- Αξονας Αναφοράς
- Μεταλλικό στηθαίο ασφάλειας τύπου P2
- Προτεινόμενη λεκάνη εξ. διαστ. 1400X1400mm
- Προτεινόμενη λεκάνη εξ. διαστ. 1210X600mm

ΑΝΑΓΛΥΦΕΣ ΠΛΑΚΕΣ ΚΑΙ ΚΥΒΟΛΙΘΟΙ

- ΕΓΧΡΩΜΟΙ ΚΥΒΟΛΙΘΟΙ 60X100X200
- ΕΓΧΡΩΜΟΙ ΚΥΒΟΛΙΘΟΙ ΒΑΡΕΤΟΥ ΤΥΠΟΥ (80X100X200)
- ΠΛΑΚΕΣ ΤΥΠΟΥ R1 - (CORDUROY)
- ΠΛΑΚΕΣ ΤΥΠΟΥ R2 - (GUIDANCE)
- ΠΛΑΚΕΣ ΤΥΠΟΥ B1 - (BLISTERS)

Αρ.	Ημερομ.	Τροποποιήσεις	Αρχικά

ΔΗΜΟΣ ΣΤΡΟΒΟΛΟΥ

ΡΥΘΜΙΣΤΙΚΟ ΣΧΕΔΙΟ
(DESIGN CONCEPT)

MARKIDES ASSOCIATES
TRANSPORT PLANNING AND ENGINEERING
9th Floor,
The Tower Building,
York Road
London
SE1 7NX
Telephone: 0207 442 2225
E: enquiries@markidesassociates.co.uk
W: www.markidesassociates.co.uk

ΣΥΜΒΟΥΛΟΙ ΜΕΛΕΤΗΤΕΣ ΟΔΟΠΟΙΙΑΣ
ASCE Consultants
24 Ilgenias, office 501, 2007 Strovolos
Tel. 22-879974 Fax: 22-426236
P.O.Box 28102, 2090 Nicosia
email: asce@asceconsultants.com

Εργο: ΒΕΛΤΙΩΣΗ ΤΗΣ ΟΔΟΥ ΤΣΕΡΙΟΥ ΣΤΟ ΣΤΡΟΒΟΛΟ ΝΕΑ ΜΕΛΕΤΗ

Τίτλος Σχεδίου: ΥΦΙΣΤΑΜΕΝΕΣ & ΠΡΟΤΕΙΝΟΜΕΝΕΣ ΑΠΟΧΕΤΕΥΣΕΙΣ ΟΜΒΡΙΩΝ ΦΥΛΛΟ 4 ΑΠΟ 7

Μελέτη:	Π.Κ.	Ημερομηνία:	Απρίλιος 2021
Σχεδίαση:	Π.Κ.	Κλίμακα:	1:500
Έλεγχος:	Παναγιώτης Κολιανδρής	Αρ. Σχεδίου	TSN/DR/04
Έγκριση:	(ASCE Consultants)		
Ημερομηνία:			

FILE:C:\Users\Panayiotis\appdata\local\temp\AcPublish_1112\TSERIOU-redesign-DR.dwg USER:Panayiotis DATE:Jon, 31 2022 TIME: 12:55 pm

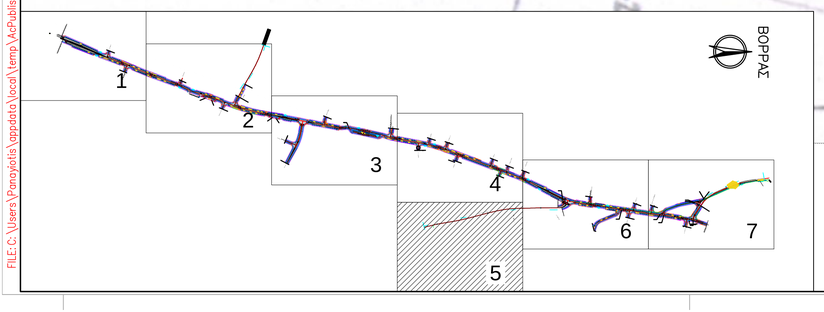

ΣΗΜΕΙΩΣΕΙΣ:

1. Αυτό το σχέδιο συνοδεύεται από σχέδια τυπικών λεπτομερειών
2. Για καταλόγους αποχετεύσεων βλέπε σειρά σχεδίων TSN/DR/T/
3. Οι θέσεις των υφιστάμενων υπόγειων εγκαταστάσεων είναι κατά προσέγγιση. Ο Εργολάβος θα πρέπει να επικοινωνεί έγκαιρα με τις αρμόδιες Υπηρεσίες και Αρχές για επιτόπου υποδείξη, πριν από την έναρξη οποιωνδήποτε εργασιών που είναι πιθανόν να τις επηρεάσουν.

ΑΠΟΧΕΤΕΥΣΕΙΣ ΟΜΒΡΙΩΝ

Υφιστάμενοι οχετοί ομβρίων
(θα αφαιρεθούν μέσα στα όρια του Έργου)

Προτεινόμενο ηλεκτρό σύστημα αποχέτευσης ομβρίων

G00 — MH00
- Φρεάτιο υδροσυλλογής με αριθμό αναφοράς
- Σωλήνα σύνδεσης φρεατίου
- Κεντρικός οχετός
- Φρεάτιο επίσκεψης με αριθμό αναφοράς

GX000 — Ειδικό φρεάτιο υδροσυλλογής με τρία τεμάχια επεκτάσιμης σχάρας

Διάτρητη σωλήνα αποστράγγισης με πώμα στην είσοδο UPVC φ150 σε φίλτρο

Σωλήνα αποστράγγισης χωρίς τρύπες UPVC φ150

ΥΠΟΜΝΗΜΑ -ΥΦΙΣΤΑΜΕΝΗ ΚΑΤΑΣΤΑΣΗ

(Για γενικό υπόμνημα βλέπε σχέδιο αρ. TSN/G/03)

- Υφιστάμενο Πεζοδρόμιο (Πλάκες)
- Υφιστάμενο Πεζοδρόμιο/είσοδος (σκυρόδεμα)
- Υφιστάμενη Τοπογραφία (γενικά)
- Υφιστάμενος Τοίχος
- Υφιστάμενη Περίφραξη
- Υφιστάμενος Κεντρικός Αγωγός Λυμάτων με Οικιακή Σύνδεση
- Υφιστάμενος Οχετός Ομβρίων
- Υφιστάμενο Κεντρικό Δίκτυο CYTA & Φρεάτια Ε0

ΥΠΟΜΝΗΜΑ - ΠΡΟΤΕΙΝΟΜΕΝΑ ΕΡΓΑ

- ΑΣΦΑΛΤΙΚΟ ΟΔΟΣΤΡΩΜΑ
- ΔΗΜΟΣΙΟ ΠΕΖΟΔΡΟΜΙΟ (ΠΛΑΚΕΣ)
- ΝΗΣΙΔΕΣ ΠΡΑΣΙΝΟΥ
- ΣΚΥΡΟΔΕΜΑ ΣΕ ΝΗΣΙΔΑ
- ΥΠΕΡΥΨΩΜΕΝΟ ΠΛΑΤΩ
- Προτεινόμενη Γεωμετρία (Γενικά)
- Αξονας Αναφορός
- Μεταλλικό στηθαίο ασφάλειας τύπου P2
- Προτεινόμενη λεκάνη εξ. διαστ. 1400X1400mm
- Προτεινόμενη λεκάνη εξ. διαστ. 1210X600mm

ΑΝΑΓΛΥΦΕΣ ΠΛΑΚΕΣ ΚΑΙ ΚΥΒΟΛΙΘΟΙ

- ΕΓΧΡΩΜΟΙ ΚΥΒΟΛΙΘΟΙ 60X100X200
- ΕΓΧΡΩΜΟΙ ΚΥΒΟΛΙΘΟΙ ΒΑΡΕΤΟΥ ΤΥΠΟΥ (80X100X200)
- ΠΛΑΚΕΣ ΤΥΠΟΥ R1 - (CORDUROY)
- ΠΛΑΚΕΣ ΤΥΠΟΥ R2 - (GUIDANCE)
- ΠΛΑΚΕΣ ΤΥΠΟΥ B1 - (BLISTERS)

Αρ.	Ημερομ.	Τροποποιήσεις	Αρχικά

ΔΗΜΟΣ ΣΤΡΟΒΟΛΟΥ

ΡΥΘΜΙΣΤΙΚΟ ΣΧΕΔΙΟ
(DESIGN CONCEPT)

MARKIDES ASSOCIATES
TRANSPORT PLANNING AND ENGINEERING
9th Floor,
The Tower Building,
York Road
London
SE1 7NX
Telephone: 0207 442 2225
E: enquiries@markidesassociates.co.uk
W: www.markidesassociates.co.uk

ΣΥΜΒΟΥΛΟΙ ΜΕΛΕΤΗΤΕΣ ΟΔΟΠΟΙΙΑΣ
ASCE Consultants
24 Ifigenias, office 501, 2007 Strovolos
Tel.: 22-879974 Fax: 22-426236
P.O.Box 28102, 2090 Nicosia
email: asce@asceconsultants.com

Εργο: ΒΕΛΤΙΩΣΗ ΤΗΣ ΟΔΟΥ ΤΣΕΡΙΟΥ ΣΤΟ ΣΤΡΟΒΟΛΟ ΝΕΑ ΜΕΛΕΤΗ

Τίτλος Σχεδίου: ΥΦΙΣΤΑΜΕΝΕΣ & ΠΡΟΤΕΙΝΟΜΕΝΕΣ ΑΠΟΧΕΤΕΥΣΕΙΣ ΟΜΒΡΙΩΝ ΦΥΛΛΟ 5 ΑΠΟ 7

Μελέτη:	Π.Κ.	Ημερομηνία:	Απρίλιος 2021
Σχεδίαση:	Π.Κ.	Κλίμακα:	1:500
Ελεγχος:	Παναγιώτης Κολιανδρής	Αρ. Σχεδίου	TSN/DR/05
Εγκριση:	(ASCE Consultants)		
Ημερομηνία:			

FILE:C:\Users\Panayiotis\appdata\local\temp\AcPublish_1112\TSERIOU-redesign-DR.dwg USER:Panayiotis DATE:Jan, 31 2022 TIME: 12:55 pm

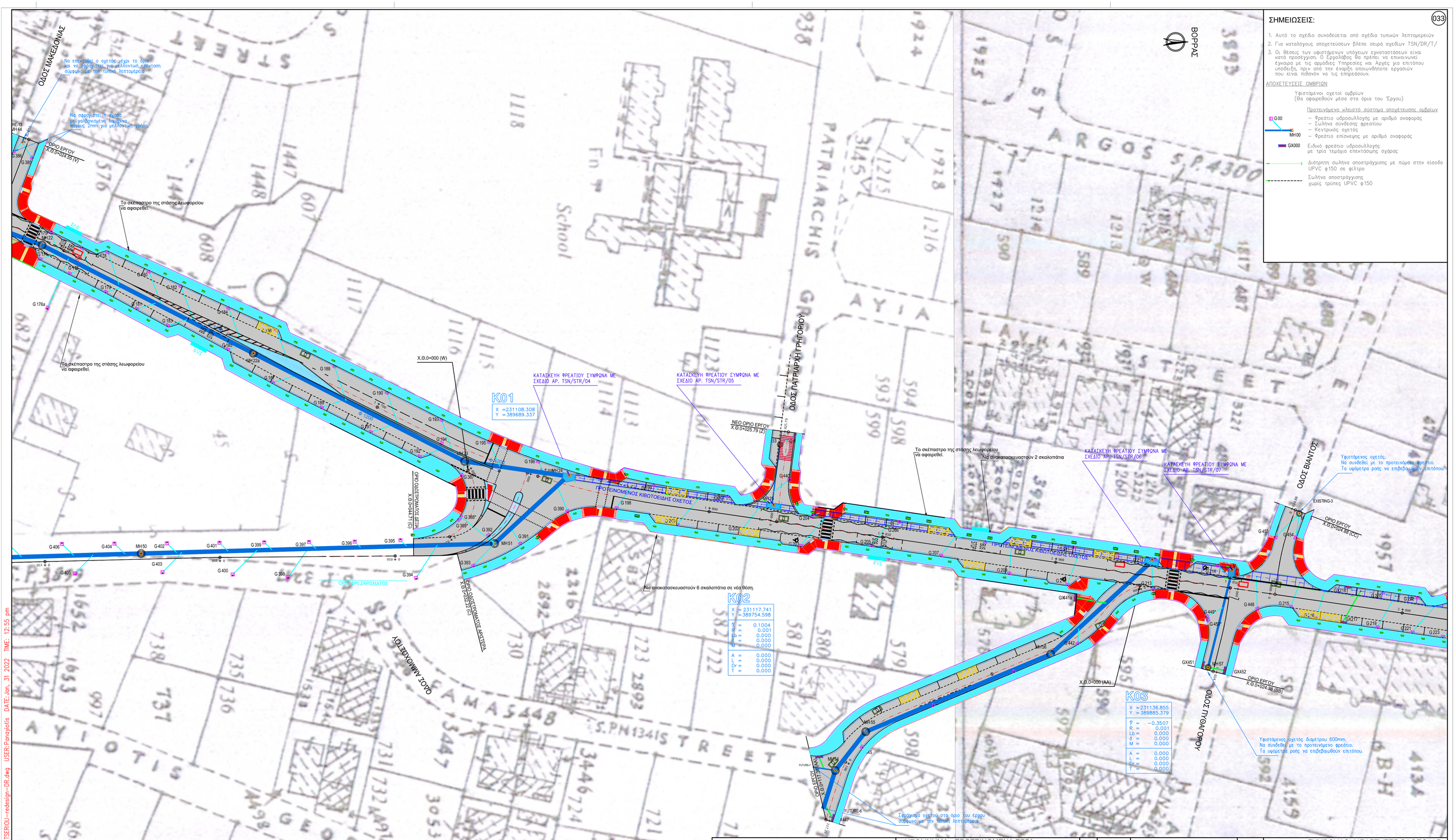

ΣΗΜΕΙΩΣΕΙΣ:

(033)

1. Αυτό το σχέδιο συνοδεύεται από σχέδια τυπικών λεπτομερειών
2. Για καταλόγους αποχετεύσεων βλέπε σειρά σχεδίων TSN/DR/T/
3. Οι θέσεις των υφιστάμενων υπόγειων εγκαταστάσεων είναι κατά προσέγγιση. Ο Εργολάβος θα πρέπει να επικοινωνεί έγκαιρα με τις αρμόδιες Υπηρεσίες και Αρχές για επιτόπου υποδείξη, πριν από την έναρξη οποιωνδήποτε εργασιών που είναι πιθανόν να τις επηρεάσουν.

ΑΠΟΧΕΤΕΥΣΕΙΣ ΟΜΒΡΙΩΝ

Υφιστάμενοι σχετοί ομβρίων
(Θα αφαιρεθούν μέσα στα όρια του Έργου)

Προτεινόμενο ηλειστό σύστημα αποχέτευσης ομβρίων

- G00 — Φρεάτιο υδροσυλλογής με αριθμό αναφοράς
- Σωλήνα σύνδεσης φρεατίου
- Κεντρικός σχετός
- MH00 — Φρεάτιο επίσκεψης με αριθμό αναφοράς
- GX000 — Ειδικό φρεάτιο υδροσυλλογής με τρία τεμάχια επεκτάσιμης σχάρας
- Διάτρητη σωλήνα αποστράγγισης με πώμα στην είσοδο UPVC φ150 σε φίλτρο
- Σωλήνα αποστράγγισης χωρίς τρύπες UPVC φ150

ΥΠΟΜΝΗΜΑ -ΥΦΙΣΤΑΜΕΝΗ ΚΑΤΑΣΤΑΣΗ

(Για γενικό υπόμνημα βλέπε σχέδιο αρ. TSN/G/03)

- Υφιστάμενο Πεζοδρόμιο (Πλάκες)
- Υφιστάμενο Πεζοδρόμιο/είσοδος (σκυρόδεμα)
- Υφιστάμενη Τοπογραφία (γενικά)
- Υφιστάμενος Τοίχος
- Υφιστάμενη Περίφραξη
- Υφιστάμενος Κεντρικός Αγωγός Λυμάτων με Οικιακή Σύνδεση
- Υφιστάμενος Σχετός Ομβρίων
- Υφιστάμενο Κεντρικό Δίκτυο ΟΥΤΑ & Φρεάτια ΕΟ

ΥΠΟΜΝΗΜΑ - ΠΡΟΤΕΙΝΟΜΕΝΑ ΕΡΓΑ

- ΑΣΦΑΛΤΙΚΟ ΟΔΟΣΤΡΩΜΑ
- ΔΗΜΟΣΙΟ ΠΕΖΟΔΡΟΜΙΟ (ΠΛΑΚΕΣ)
- ΝΗΣΙΔΕΣ ΠΡΑΣΙΝΟΥ
- ΣΚΥΡΟΔΕΜΑ ΣΕ ΝΗΣΙΔΑ
- ΥΠΕΡΥΨΩΜΕΝΟ ΠΛΑΤΩ
- Προτεινόμενη Γεωμετρία (Γενικά)
- Αξονας Αναφοράς
- Μεταλλικό στηθαίο ασφάλειας τύπου P2
- Προτεινόμενη λεκάνη εξ. διαστ. 1400X1400mm
- Προτεινόμενη λεκάνη εξ. διαστ. 1210X600mm

ΑΝΑΓΛΥΦΕΣ ΠΛΑΚΕΣ ΚΑΙ ΚΥΒΟΛΙΘΟΙ

- ΕΓΧΡΩΜΟΙ ΚΥΒΟΛΙΘΟΙ 60X100X200
- ΕΓΧΡΩΜΟΙ ΚΥΒΟΛΙΘΟΙ ΒΑΡΕΤΟΥ ΤΥΠΟΥ (80X100X200)
- ΠΛΑΚΕΣ ΤΥΠΟΥ R1 - (CORDUROY)
- ΠΛΑΚΕΣ ΤΥΠΟΥ R2 - (GUIDANCE)
- ΠΛΑΚΕΣ ΤΥΠΟΥ B1 - (BLISTERS)

Αρ.	Ημερομ.	Τροποποιήσεις	Αρχικά

ΔΗΜΟΣ ΣΤΡΟΒΟΛΟΥ

ΡΥΘΜΙΣΤΙΚΟ ΣΧΕΔΙΟ
(DESIGN CONCEPT)

MARKIDES ASSOCIATES
TRANSPORT PLANNING AND ENGINEERING
9th Floor, The Tower Building, York Road London SE1 7NX
Telephone: 0207 442 2225
E: enquiries@markidesassociates.co.uk
W: www.markidesassociates.co.uk

ΣΥΜΒΟΥΛΟΙ ΜΕΛΕΤΗΤΕΣ ΟΔΟΠΟΙΙΑΣ
ASCE Consultants
24 Ilgienias, office 501, 2007 Strovolos
Tel.: 22-879974 Fax: 22-426236
P.O.Box 28102, 2090 Nicosia
email: asce@asceconsultants.com

Εργο: ΒΕΛΤΙΩΣΗ ΤΗΣ ΟΔΟΥ ΤΣΕΡΙΟΥ ΣΤΟ ΣΤΡΟΒΟΛΟ ΝΕΑ ΜΕΛΕΤΗ

Τίτλος Σχεδίου: ΥΦΙΣΤΑΜΕΝΕΣ & ΠΡΟΤΕΙΝΟΜΕΝΕΣ ΑΠΟΧΕΤΕΥΣΕΙΣ ΟΜΒΡΙΩΝ ΦΥΛΛΟ 6 ΑΠΟ 7

Μελέτη:	Π.Κ.	Ημερομηνία:	Απρίλιος 2021
Σχεδίαση:	Π.Κ.	Κλίμακα:	1:500
Ελεγχος:	Παναγιώτης Κολιανδρής	Αρ. Σχεδίου	TSN/DR/06
Εγκριση:	(ASCE Consultants)		
Ημερομηνία:			

FILE:C:\Users\Panayiotis\appdata\local\temp\AcPublish_1112\TSERIOU-redesign-DR.dwg USER:Panayiotis DATE:Jan, 31 2022 TIME: 12:55 pm

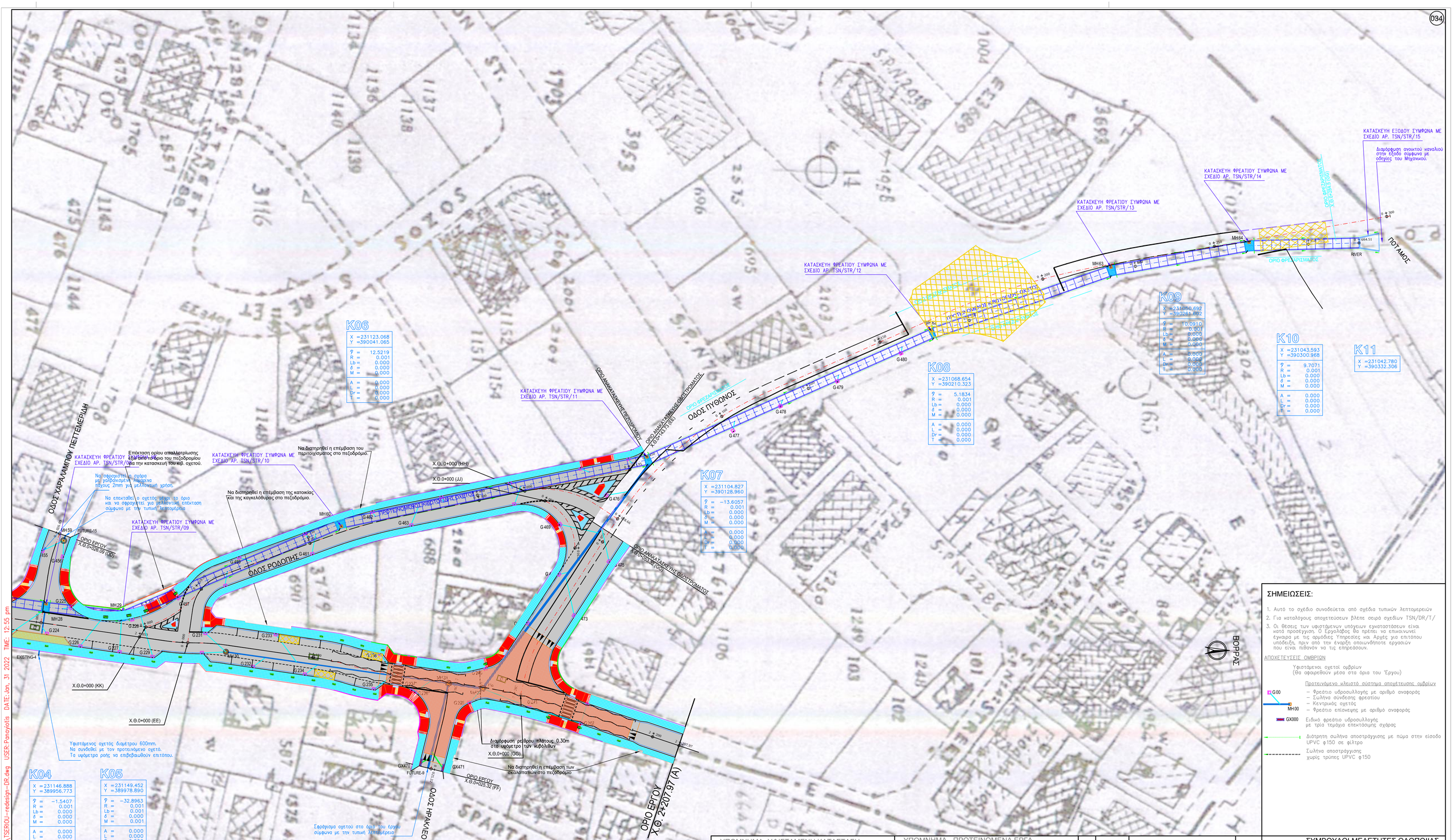

ΣΗΜΕΙΩΣΕΙΣ:

1. Αυτό το σχέδιο συνοδεύεται από σχέδια τυπικών λεπτομερειών
2. Για καταλόγους οποχετεύσεων βλέπε σειρά σχεδίων TSN/DR/T/
3. Οι θέσεις των υφιστάμενων υπόγειων εγκαταστάσεων είναι κατά προσέγγιση. Ο Εργολάβος θα πρέπει να επικοινωνεί έγκαιρα με τις αρμόδιες Υπηρεσίες και Αρχές για επιτόπου υποδείξη, πριν από την έναρξη οποιωνδήποτε εργασιών που είναι πιθανόν να τις επηρεάσουν.

ΑΠΟΧΕΤΕΥΣΕΙΣ ΟΜΒΡΙΩΝ

Υφιστάμενοι οχετοί ομβρίων
(Θα αφαιρεθούν μέσα στα όρια του Έργου)

Προτεινόμενο κλειστό σύστημα αποχέτευσης ομβρίων

- G00 — Φρεάτιο υδροσυλλογής με αριθμό αναφοράς
- Σωλήνα σύνδεσης φρεατίου
- MH00 — Κεντρικός οχετός
- Φρεάτιο επίσκεψης με αριθμό αναφοράς
- GX000 — Ειδικό φρεάτιο υδροσυλλογής με τρία τεμάχια επεκτάσιμης σχάρας
- Διάτρητη σωλήνα αποστράγγισης με πώμα στην είσοδο UPVC φ150 σε φίλτρο
- Σωλήνα αποστράγγισης χωρίς τρύπες UPVC φ150

ΥΠΟΜΝΗΜΑ -ΥΦΙΣΤΑΜΕΝΗ ΚΑΤΑΣΤΑΣΗ

(Για γενικό υπόμνημα βλέπε σχέδιο αρ. TSN/G/03)

- Υφιστάμενο Πεζοδρόμιο (Πλάκες)
- Υφιστάμενο Πεζοδρόμιο/είσοδος (σκυρόδεμα)
- Υφιστάμενη Τοπογραφία (γενικά)
- Υφιστάμενος Τοίχος
- Υφιστάμενη Περίφραξη
- Υφιστάμενος Κεντρικός Αγωγός Λυμάτων με Οικιακή Σύνδεση
- Υφιστάμενος Οχετός Ομβρίων
- Υφιστάμενο Κεντρικό Δίκτυο ΟΥΤΑ & Φρεάτια ΕΟ

ΥΠΟΜΝΗΜΑ - ΠΡΟΤΕΙΝΟΜΕΝΑ ΕΡΓΑ

- ΑΣΦΑΛΤΙΚΟ ΟΔΟΣΤΡΩΜΑ
- ΔΗΜΟΣΙΟ ΠΕΖΟΔΡΟΜΙΟ (ΠΛΑΚΕΣ)
- ΝΗΣΙΔΕΣ ΠΡΑΣΙΝΟΥ
- ΣΚΥΡΟΔΕΜΑ ΣΕ ΝΗΣΙΔΑ
- ΥΠΕΡΥΨΩΜΕΝΟ ΠΛΑΤΩ
- Προτεινόμενη Γεωμετρία (Γενικά)
- Άξονας Αναφοράς
- Μεταλλικό στηθαίο ασφάλειας τύπου P2
- Προτεινόμενη λεκάνη εξ. διαστ. 1400X1400mm
- Προτεινόμενη λεκάνη εξ. διαστ. 1210X600mm

ΑΝΑΓΛΥΦΕΣ ΠΛΑΚΕΣ ΚΑΙ ΚΥΒΟΛΙΘΟΙ

- ΕΓΧΡΩΜΟΙ ΚΥΒΟΛΙΘΟΙ 60X100X200
- ΕΓΧΡΩΜΟΙ ΚΥΒΟΛΙΘΟΙ ΒΑΡΕΤΟΥ ΤΥΠΟΥ (80X100X200)
- ΠΛΑΚΕΣ ΤΥΠΟΥ R1 - (CORDUROY)
- ΠΛΑΚΕΣ ΤΥΠΟΥ R2 - (GUIDANCE)
- ΠΛΑΚΕΣ ΤΥΠΟΥ B1 - (BLISTERS)

Αρ.	Ημερομ.	Τροποποιήσεις	Αρχικά

ΔΗΜΟΣ ΣΤΡΟΒΟΛΟΥ

ΡΥΘΜΙΣΤΙΚΟ ΣΧΕΔΙΟ
(DESIGN CONCEPT)

MARKIDES ASSOCIATES
TRANSPORT PLANNING AND ENGINEERING
9th Floor,
The Tower Building,
York Road
London
SE1 7NX
Telephone: 0207 442 2225
E: enquiries@markidesassociates.co.uk
W: www.markidesassociates.co.uk

ΣΥΜΒΟΥΛΟΙ ΜΕΛΕΤΗΤΕΣ ΟΔΟΠΟΙΙΑΣ
ASCE Consultants
24 Ifigenias, office 501, 2007 Strovolos
Tel. 22-879974 Fax: 22-426236
P.O.Box 28102, 2090 Nicosia
email: asce@asceconsultants.com

Εργο:	ΒΕΛΤΙΩΣΗ ΤΗΣ ΟΔΟΥ ΤΣΕΡΙΟΥ ΣΤΟ ΣΤΡΟΒΟΛΟ ΝΕΑ ΜΕΛΕΤΗ
Τίτλος Σχεδίου:	ΥΦΙΣΤΑΜΕΝΕΣ & ΠΡΟΤΕΙΝΟΜΕΝΕΣ ΑΠΟΧΕΤΕΥΣΕΙΣ ΟΜΒΡΙΩΝ ΦΥΛΛΟ 7 ΑΠΟ 7
Μελέτη: Π.Κ.	Ημερομηνία: Απρίλιος 2021
Σχεδίαση: Π.Κ.	Κλίμακα: 1:500
Ελεγχος: Παναγιώτης Κολιανδρής	Αρ. Σχεδίου
Εγκριση: (ASCE Consultants)	TSN/DR/07
Ημερομηνία:	

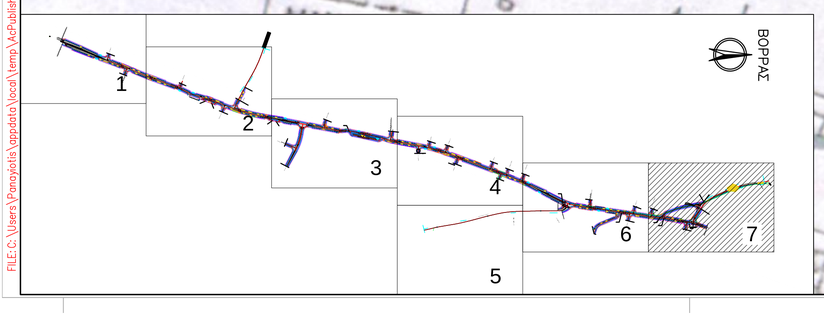

FILE:C:\Users\Panayiotis\appdata\local\temp\AcPublish_1112\TSERIOU-redesign-DR.dwg USER:Panayiotis DATE:Jun, 31 2022 TIME: 12:55 pm